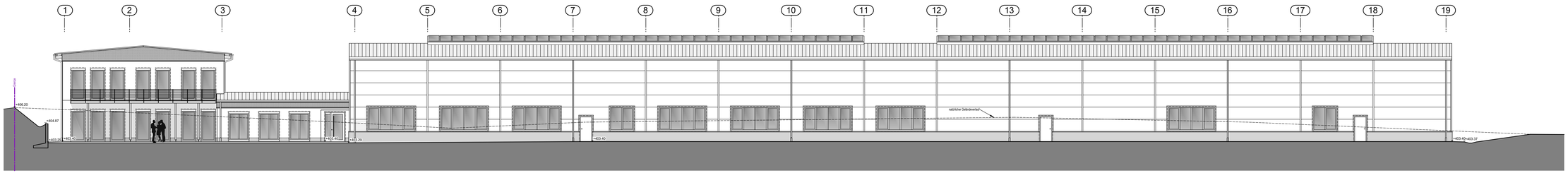

SÜDEN

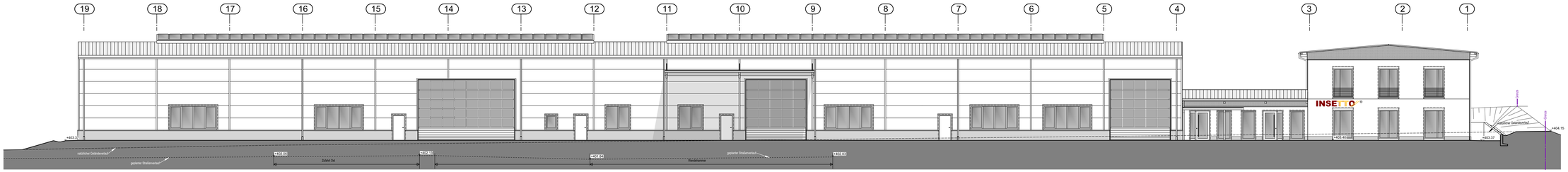

NORDEN

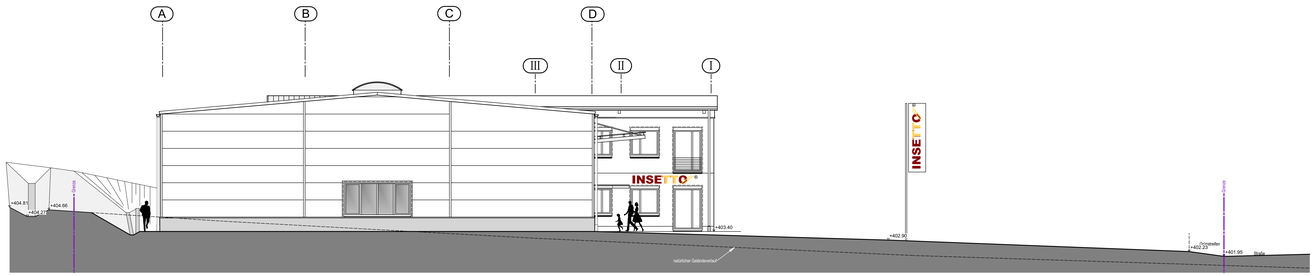

OSTEN

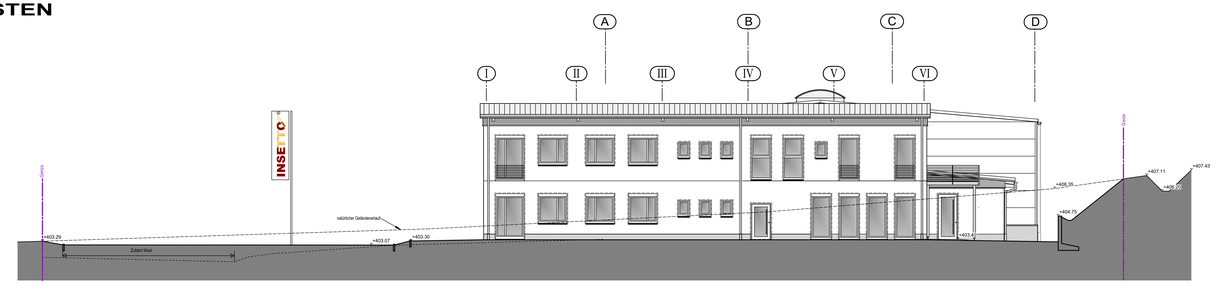

WESTEN

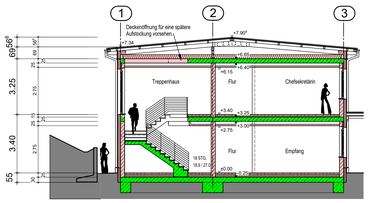

SCHNITT 1-1

Büro und Zwischenbau:
Dachneigung: 5°
Tragwerk: Plattendachstuhl
Eindeckung: Blech- Sandwichpaneele.

Die tragenden Teile sind nach den Angaben des Tragwerkplaners auszuführen.
Fundamente frostfrei und auf tragendem Boden gründen.

±0,00 = OK FFB EG = 403,40 üNN

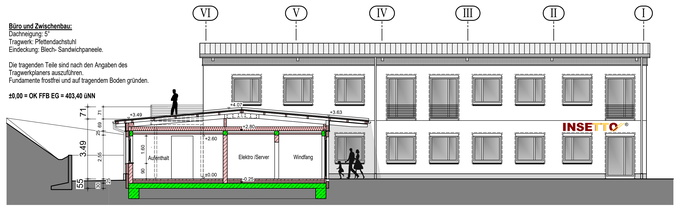

SCHNITT 2-2 - OSTEN

Büro und Zwischenbau:
Dachneigung: 5°
Tragwerk: Brettschichtholzbinder
Eindeckung: Blech- Sandwichpaneele.

Die tragenden Teile sind nach den Angaben des Tragwerkplaners auszuführen.
Fundamente frostfrei und auf tragendem Boden gründen.

±0,00 = OK FFB EG = 403,40 üNN

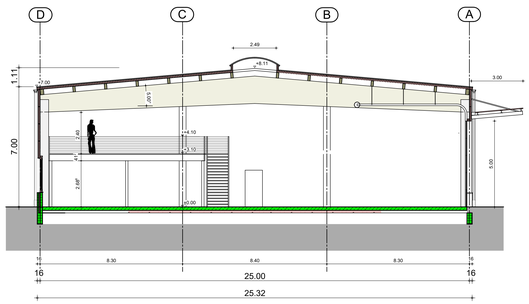

SCHNITT 3-3

Unterschriften:

Nachbarn:

Fl. Nr. 2150 Landkreis Ansbach

Fl. Nr. 2122/3, 2122/6, 2124/6, 2124, 2124/1, 2122/1 Gemeinde Weihenzell

Index	Datum	Bearbeiter	Änderungsbeschreibung

Projekt:
Neubau eines Bürogebäudes und einer Produktionshalle. Gewerbering, 91629 Weihenzell

Bauherr:
Insetto Immobilien GmbH
Äußere Ansbacher Str. 5 - 91629 Weihenzell

Erwin Stern

ANSICHTEN SCHNITTE

Genehmigungsplanung

Vorabzug

Projektnummer:	gez. - Datum	Maßstab:	Plan Nr.: - Index
21_23	**hs - 28.01.2022**	**1:100**	**403**

scheuenstuhl
Ingenieurbüro BAU

Äußere Ansbacher Str. 16 - 91629 Weihenzell
T 09802 - 95 89 670 - F 09802 - 95 89 718
info@scheuenstuhl.net - www.scheuenstuhl.net